

Innmeldingsskjema for seminokser av bevaringsverdige storferaser

Innmelding av oksekalv til semin skjer ved at dette skjemaet fylles ut fullstendig av eier/raselaget og sendes til Norsk genressurscenter v/Nina Sæther nhs@nibio.no

Skjemaet brukes for rasene dølafe, vestlandsk fjordfe, vestlandsk raudkolle og østlandsk rødkolle.



NIBIO

NORSK INSTITUTT FOR
BIOØKONOMI

**NORSK
GENRESSURSSENTER**
genressurser.no

Rase	Vestlandsk fjordfe
Oksekalvens opprinnelsesmerke	05453022 0283
Navn	PUTTE
Fødselsdato	30.03.2020
Eier (navn, adresse og produsentnummer)	Björn Nylander Hørevegen 42 2973 RYFOSS
Er oxen kollet eller hornet	Kolla
Oksekalvens farge/tegning	Blakk, med kvit ål.
Medlem i Kukontrollen? Hvis ja, så skal identitetskort og gardsstambok fra Kukontrollen legges ved.	Ja, se vedlegg
Mors opprinnelsesmerke og navn	05220137 0993 GUNNVI
Mors alder/kalvingsnummer	Født 12.02.17/ kalvingsnr 2
Vurdering av mor	Flott, rasetypisk ku.
<ul style="list-style-type: none">• Eksteriør/rasetrekk	Lita, slank og velbygd ku. Rasetypisk og med godt eksteriør.
<ul style="list-style-type: none">• Jur- og speneform	Godt og velforma jur, med fine spener og fin spene plassering.
<ul style="list-style-type: none">• Melkeevne i forhold til besetningsmiddel	Middel egen avdrått 4081 liter, 3,35% fett og 2,79% protein. Besetningsmiddel

	5511 liter, 3,55%fett og 3,6% protein.
<ul style="list-style-type: none"> Fett- og proteinprosent i forhold til besetningsmiddel 	<p>Kua står i ei blanda og økologisk besetning. Sett i forhold til driftsopplegg og rasesammensetning i buskapen, har kua mjølka veldig bra, både for egen og sett i forhold til besetningsmiddel. Tørrstoff% er noe lavere enn det en finner i konvensjonelle besetninger, men bra sett i forhold til at kua er ung, middel i buskapen og at ho står i ei økologisk besetning med annen fôring. Mjølker no ca 24 kg og får da 6 kg kraftfôr. (ca 25 Fem pr 100 kg mjølk)</p>
Andre kommentarer om mor, eks lynne, helse og fruktbarhet (dette er egenskaper med svært lav arvbarhet og vil derfor ikke kunne legges mye vekt på ved valg av oksemor i et system med få individer i populasjonen uten mulighet for avkomstgransking)	<p>Ei fin og rasetypisk ku. Godt jur, godt spener og plassering, og eit fint eksteriør. Jevnt kalvingsintervall og god avdrått.</p>
Mors brystomfang	175, ca 480 kg
Mors mankehøyde	121 cm
Opprinnelsesmerke/stamboknummer til oksekalvens far	6824 Maigråen SEMIN
Er bilde av oksekalven vedlagt?	Ja
Er bilder av oksemor i helfigur, av jur (bakfra og fra siden) og spener vedlagt?	Ja
Kort uttalelse fra raselaget om hvorfor oksekalven er interessant å ta inn til semin.	<p>Raselaget vurderer etter samråd med Genressurssenteret at denne oxen er aktuell som seminkandidat. Genressurssenteret har vurdert at den genetisk sett er aktuell, og raselaget er ut fra vurdering av oksemor og avstamning av den formening at den bør tas inn til semin.</p>
Utfylt av: Ole Martin Bolstad	Dato: 04.06.2020

Okseutvalgets vurderingsgrunnlag:

Far er seminokse 6824 Maigråen, som har én sønn i semin.

Kalvens raseprosent er 100 %, innavlsgraden 6 % med en 90 % fullstendighet av stamtavlen.

EVA viser at gjennomsnittlig slektskap mellom seminoksene ligger på 0,066 og denne oksens slektskap til eksisterende seminokser er 0,059. Oksens slektskap til eksisterende seminokser fører dermed ikke til noen større endring i slektskapet mellom seminoksene.

Det som taler for oxen er mors holdbarhet og gode produksjon.





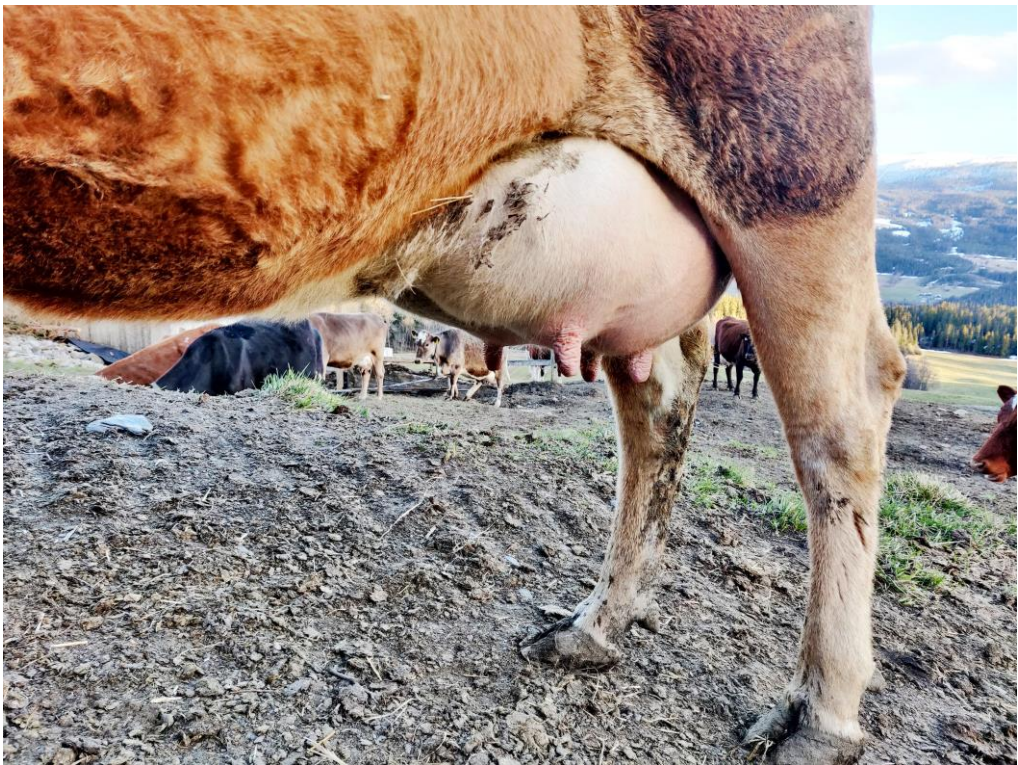



NIBIO

 NORSK INSTITUTT FOR
 BIOØKONOMI

**NORSK
 GENRESSURSSENTER**
 genressurser.no

Stamtavle

Vestlandsk fjordfe

0283 Putte

Eier: BJÖRN NYLANDER **Tidligere eier** **Tidligere indnr./navn** **Dato solgt**
Gård:
Adresse:

Prod.nr: 05453022

Individnummer:	0283	Kjønn:	Okse	Rase fra Kuregisteret:	100 % VFF
Navn fra Kuregisteret:	Putte	Født:	30.03.2020	Rase fra Kukontrollen:	%
Navn fra Kukontrollen:	Putte	Død:			
		Innavlskoeffisient:	0,0605		
		Pec-verdi:	0,9041		

Innavlskoeffisient og Pec-verdi (pedigree completeness) er basert på slektskapsinformasjon fra 12 generasjoner bakover.

Far: Maigråen Stambok: 6824 Født: 07.05.2001 Død: 01.05.2003 Rase: 100 % VFF Eier: GENO Født hos: Per Magne Grebstad	Farfar: Russmann 3 Stambok: 46574 Rase: 100 % VFF	FFF: 6464 Russnes Rase: 100 % VFF
	Farmor: 73 Hornros Rase: 100 % VFF	FFM: Bergros Rase: 100 % VFF
Mor: 0993 Fjolla Født: 12.01.2017 Død: Rase: 100 % VFF Eier: BJÖRN NYLANDER Født hos: Hans Ivar Tarud	Morfar: OKSE Stambok: 46925 Rase: 100 % VFF	FMF: 6460 4 Strjon Rase: 100 % VFF
	Mormor: 0185 aneta Rase: 100 % VFF	FMM: Rosebot (Grøthol) Rase: 100 % VFF
		MFF: 1079 Grim Rase: 100 % VFF
		MMF: 1062 Brimin (1062) Rase: 98% VFF
		MMM: 0840 Liv Jorunn Rase: 100% VFF

Merknader:
Antall oksekalver: 0

Antall kvigekalver: 0

NIBIO

 NORSK INSTITUTT FOR
 BIOØKONOMI

Stamtavle

Vestlandsk fjordfe

0993 Fjolla
**NORSK
 GENRESSURSSENTER**
 genressurser.no

Eier:	BJÖRN NYLANDER	Tidligere eier	Tidligere indnr./navn	Dato solgt
Gård:		Hans Ivar Tarud , 05220137	0993	14.06.2017
Adresse:		Sigmund Sørum og Ida Østvold Skudshødn DA, , 05450001	Fjolla 0993	20.10.2018

Prod.nr: 05453022

Individnummer:	0993	Kjønn:	Ku	Rase fra Kuregisteret:	100 % VFF
Navn fra Kuregisteret:	Fjolla	Født:	12.01.2017	Rase fra Kukontrollen:	100 % VFF
Navn fra Kukontrollen:	Gunnvi	Død:			
		Innavlskoeffisient:	0,0696		
		Pec-verdi:	1,0000		

Innavlskoeffisient og Pec-verdi (pedigree completeness) er basert på slektskapsinformasjon fra 12 generasjoner bakover.

Far: OKSE		FFF: 0306 OKSE (0306)
Stambok: 46925		Rase: 100 %VFF
Født: 27.11.2014	Farfar: Grim	FFM: GUDRUNN
Død: 27.02.2017	Stambok: 46868	Rase: 100 % VFF
Rase: 100 % VFF	Rase: 100 %VFF	
Eier: Hans Ivar Tarud		FMF: 46679 Lille Grå 0708
Født hos: Hans Gubhage		Rase: 98 %VFF
	Farmor: 0834 HJØRDIS	FMM: 1004 PINGLA
	Rase: 100 % VFF	Rase: 100 % VFF
Mor: 0185 aneta		MFF: 46792 okse e. Somrei (0017)
Født: 10.03.2014		Rase: 100 % VFF
Død:	Morfar: Brimin (1062)	MMF: 0002 SÆTERROS
Rase: 100 % VFF	Stambok: 46803	Rase: 96 % VFF
Eier: Hans Ivar Tarud	Rase: 98 % VFF	
Født hos: Hans Gubhage		MMM: 1017 TYLA
	Mormor: 0840 Liv Jorunn	Rase: 100%VFF
	Rase: 100 % VFF	MMF: 46725 Ulekrutt (0365)
		Rase: 100% VFF

Merknader:
Antall oksekalver: 1



Husdyrkontrollen

Utskriftsdato 15.05.2020

Stambok individ

Produsent 34540224/62
 Navn BJÖRN NYLANDER
 Distrikt 120
 Oppr.merke 05220137 0993

Produksjonsdata

År	Dager	Egen avdrått			Buskapsmiddel		
		Kg mjølk	Fett %	Prot. %	Kg mjølk	Fett %	Prot. %
2019	359	4 687	3,83	3,19	5 511	3,55	3,60
2020 *	120	669	-	-	-	-	-
Sum		5 356	-	-	* Hittil i år pr. 30.04.2020		
Middel		4 081	3,35	2,79			

Kalvingsdato	Kalvingsvansker	Kalvens			Ant. dyrl. beh. pr. kalving	Ant. ins. pr. kalving	Ant. mnd v.1.kalv/ kalvingsintervall
		kjønn	opprinnelsesmerke	fars stamboknr./ opp.merke			
07.01.2019	Ingen	Kvige	05453022 0265	49526/05130078 1253	0	1	23,8
30.03.2020	Ingen	Okse	25011050 0283	6824	0	1	14,7

Data for siste laktasjon						
Lakt. nr.	Dager fra kalving til siste kontr.dato	Kg. mjølk s. kontr.dato	Celletall på de 3 siste prøvene			
			30.04.2020	30.04.2020	-	-
2	31	23,6	60			

NIBIO

 NORSK INSTITUTT FOR
 BIOØKONOMI

**NORSK
 GENRESSURSSENTER**
 genressurser.no

Stamtavle

Vestlandsk fjordfe

6824 Maigråen

Eier:	GENO	Tidligere eier	Tidligere indnr./navn	Dato solgt
Gård:	GENO	Grebstad Per Magne, 15191077	Maigråen	01.01.2002
Adresse:	2326 HAMAR			
Prod.nr:	05211104			

Individnummer:	6824	Kjønn:	Okse	Rase fra Kuregisteret:	100 % VFF
Stamboknr:	6824	Født:	07.05.2001	Rase fra Kukontrollen:	%
Navn fra Kuregisteret:	Maigråen	Død:	01.05.2003		
Navn fra Kukontrollen:		Innavlskoeffisient:	0,0215		
		Pec-verdi:	0,6477		

Innavlskoeffisient og Pec-verdi (pedigree completeness) er basert på slektskapsinformasjon fra 12 generasjoner bakover.

Far: Russmann 3		FFF: Burmann
Stambok: 46574		Rase: 100 %VFF
Født: 27.02.1999	Farfar: Russnes	FFM: Rosalin
Død: 06.06.2002	Stambok: 6464	Rase: 100 % VFF
Rase: 100 % VFF	Rase: 100 %VFF	FMF: 46519 Bergfinn
Eier: Per Magne Grebstad		Rase: 100 %VFF
Født hos: Arne Bekkevoll		FMM: 58 Netta
	Farmor: 73 Bergros	Rase: 100 % VFF
	Rase: 100 % VFF	MFF: 6457 1 Trandal
Mor: 73 Hornros		Rase: 100 % VFF
Født: 01.11.1989	Morfar: 4 Strjon	MMF: Dua
Død: 06.06.2004	Stambok: 6460	Rase: 100 % VFF
Rase: 100 % VFF	Rase: 100 % VFF	MMF:
Eier: Per Magne Grebstad		Rase: %
Født hos:		MMM:
	Mormor: Rosebot (Grøthol)	Rase: %
	Rase: 100 % VFF	Rase: %

Merknader:Seminokse Vekt 12 mnd 342 kg

Antall oksekalver:	44
Antall kvigekalver:	73