

Innmeldingsskjema for seminokser av bevaringsverdige storferaser

Innmelding av oksekalf til semin skjer ved at dette skjemaet fylles ut fullstendig av eier/raselaget og sendes til Norsk genressurscenter v/Nina Sæther nhs@nibio.no

Skjemaet brukes for rasene dølafe, vestlandsk fjordfe, vestlandsk raudkalle og østlandsk rødkalle.



NIBIO

NORSK INSTITUTT FOR
BIOØKONOMI

**NORSK
GENRESSURSSENTER**
genressurser.no

Rase	Vestlandsk fjordfe
Oksekalfens opprinnelsesmerke	05130078 1406
Navn	SKJÅK
Fødselsdato	27.11.2019
Eier (navn, adresse og produsentnummer)	Hans Gubhage Skjåk Solside 777 2690 SKJÅK
Er oxen kollet eller hornet	Kolla
Oksekalfens farge/tegning	Lys grå
Medlem i Kukontrollen? Hvis ja, så skal identitetskort og gardsstambok fra Kukontrollen legges ved.	Ja, se vedlegg
Mors opprinnelsesmerke og navn	05130078 0098 Tora
Mors alder/kalvingsnummer	8 år, kalvingsnummer 6
Vurdering av mor	
<ul style="list-style-type: none">Eksteriør/rasetrekk	Rasetypisk og holdbar ku.
<ul style="list-style-type: none">Jur- og speneform	Godt jur og fin jurform, fine spener og spene plassering (Litt sprikende bakspener på bildet, men kua er mjølkesprengt og i høglaktasjon). Mange laktasjoner og høy ytelse. Juret har holdt bra.
<ul style="list-style-type: none">Melkeevne i forhold til	Høy ytelse og tørrstoffinnhold. Begge over

besetningsmiddel	middel for besetninga.
<ul style="list-style-type: none"> Fett- og proteinprosent i forhold til besetningsmiddel 	Over middel for besetninga og totalt sett også høgt tørrstoffinnhold.
Andre kommentarer om mor, eks lynne, helse og fruktbarhet (dette er egenskaper med svært lav arvbarhet og vil derfor ikke kunne legges mye vekt på ved valg av oksemor i et system med få individer i populasjonen uten mulighet for avkomstgransking)	Rasetypisk, holdbar og god ku med god ytelse og høgt innhold av fett og protein. Jevne kalvingsintervaller.
Mors brystomfang	184 cm
Mors mankehøyde	120 cm
Opprinnelsesmerke/stamboknummer til oksekalvens far	15280625 0202/ 49550
Er bilde av oksekalven vedlagt?	Se vedlegg
Er bilder av oksemor i helfigur, av jur (bakfra og fra siden) og spener vedlagt?	Se vedlegg
Kort uttalelse fra raselaget om hvorfor oksekalven er interessant å ta inn til semin.	Laget for vestlandsk fjordfe anser kalven som en egnet seminoksekandidat ut ifra de opplysninger som er gitt oss og uttalelse fra Norsk genressurscenter.
Utfylt av: Ole Martin Bolstad	Dato: 27.02.2020

Okseutvalgets vurderingsgrunnlag:

Far er en gardsokse 49550 som det ikke er tatt inn sønner til semin etter.

Kalvens raseprosent er 100 %, innavlsgarden 3,4 % med en 86 % fullstendighet av stamtavlen.

EVA viser at gjennomsnittlig slektskap mellom seminoksene ligger på 0,066 og denne oksens slektskap til eksisterende seminokser er 0,059. Oksens slektskap til eksisterende seminokser fører dermed ikke til noen større endring i slektskapet mellom seminoksene.

Det som taler for oxen er mors holdbarhet og gode produksjon. Det hadde riktignok vært ønskelig med en mer fullstendig stamtavle (mormors far er ukjent). Det har vært gjort forsøk på å spore opp dette, men det har ikke gitt resultat.



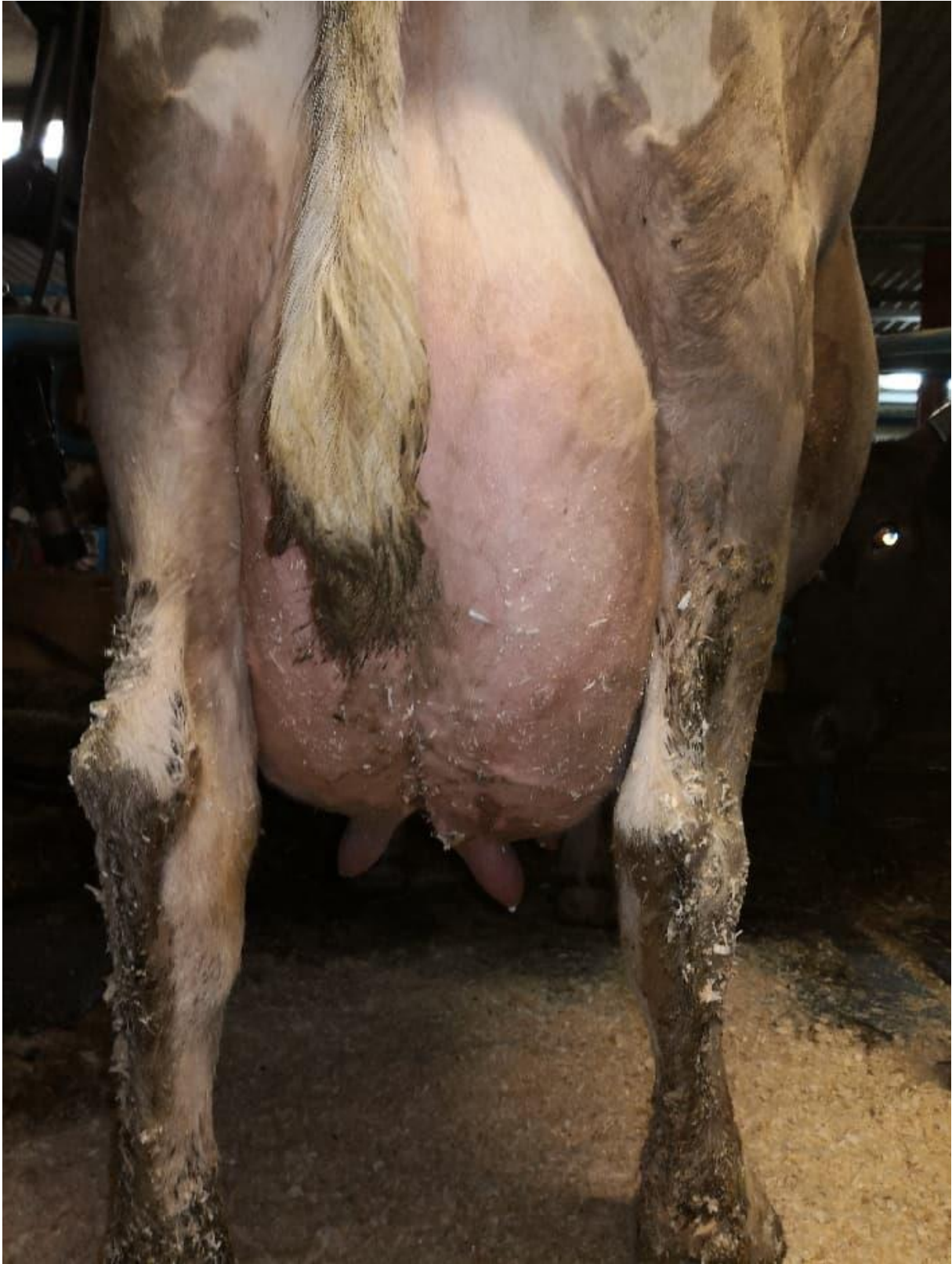



NIBIO

 NORSK INSTITUTT FOR
 BIOØKONOMI

Stamtavle

Vestlandsk fjordfe

1406 Skjåk
**NORSK
 GENRESSURSSENTER**
 genressurser.no

Eier:	Hans Gubhage	Tidligere eier	Tidligere indnr./navn	Dato solgt
Gård:	Gubhage			
Adresse:	2690 SKJÅK			
Prod.nr:	05130078			

Individnummer:	1406	Kjønn:	Okse	Rase fra Kuregisteret:	100 % VFF
Navn fra Kuregisteret:	Skjåk	Født:	27.11.2019	Rase fra Kukontrollen:	100 % VFF
Navn fra Kukontrollen:	OKSE	Død:			
		Innavlskoeffisient:	0,0342		
		Pec-verdi:	0,8580		

Innavlskoeffisient og Pec-verdi (pedigree completeness) er basert på slektskapsinformasjon fra 12 generasjoner bakover.

Far: OKSE		FFF: 46502 Runde_584
Stambok: 49550	Farfar: Solheimsnes	Rase: 100 %VFF
Født: 21.09.2017	Stambok: 6810	FFM: Stjerna
Død: 16.06.2019	Rase: 100 %VFF	Rase: 100 % VFF
Rase: 100 % VFF		
Eier: Hans Gubhage		
Født hos: Gunhild Øigarden og Nils Drabløs	Farmor: 0768 EPLEROS	FMF: 46017 Lysholtunet
	Rase: 100 % VFF	Rase: 100 %VFF
		FMM: 0721 TRØYA
		Rase: 100 % VFF
Mor: 0098 TORA	Morfar: Geir (1058)	MFF: 46008 Bore
Født: 26.05.2012	Stambok: 46790	Rase: 100 % VFF
Død:	Rase: 100 % VFF	MFM: 0371 kvige e. Nilsine
Rase: 100 % VFF		Rase: 100 % VFF
Eier: Hans Gubhage		
Født hos:	Mormor: 1051 DAGROS	MMF:
	Rase: 100 % VFF	Rase: %
		MMM: 0315 GULLBÅN
		Rase: 100% VFF

Merknader:

Antall oksekalver: 0
Antall kvigekalver: 0

NIBIO

 NORSK INSTITUTT FOR
 BIOØKONOMI

Stamtavle

Vestlandsk fjordfe

0098 TORA
**NORSK
 GENRESSURSSENTER**
 genressurser.no

Eier:	Hans Gubhage	Tidligere eier	Tidligere indnr./navn	Dato solgt
Gård:	Gubhage			
Adresse:	2690 SKJÅK			
Prod.nr:	05130078			

Individnummer:	0098	Kjønn:	Ku	Rase fra Kuregisteret:	100 % VFF
Navn fra Kuregisteret:	TORA	Født:	26.05.2012	Rase fra Kukontrollen:	100 % VFF
Navn fra Kukontrollen:	TORA	Død:			
		Innavlskoeffisient:	0,0108		
		Pec-verdi:	0,6207		

Innavlskoeffisient og Pec-verdi (pedigree completeness) er basert på slektskapsinformasjon fra 12 generasjoner bakover.

Far: Geir (1058)		FFF: 0056 Tigergutt 56
Stambok: 46790	Farfar: Bore	Rase: 99 %VFF
Født: 31.12.2009	Stambok: 46008	FFM: Dalmøy
Død: 21.05.2012	Rase: 100 %VFF	Rase: 100 % VFF
Rase: 100 % VFF		
Eier: Hans Gubhage		FMF: 46000 Nisse
Født hos: Geir Hauge	Farmor: 0371 kvige e. Nilsine	Rase: 100 %VFF
	Rase: 100 % VFF	FMM: 0303 Nilsine
		Rase: 100 % VFF
Mor: 1051 DAGROS		MFF:
Født: 08.03.2008	Morfar:	Rase: %
Død: 23.07.2013	Rase: %	MFM:
Rase: 100 % VFF		Rase: %
Eier: Hans Gubhage		
Født hos: Georg Sole	Mormor: 0315 GULLBÅN	MMF:
	Rase: 100 % VFF	Rase: %
		MMM: 553 Svartnok
		Rase: 94% VFF

Merknader:

Antall oksekalver:	3
Antall kvigealver:	3



Husdyrkontrollen

Stambok individ

Utskriftsdato 08.02.2020

Produsent 34330066/28
 Navn Gubhage Hans
 Distrikt 120
 Oppr.merke 05130078 0098

Produksjonsdata

År	Dager	Egen avdrått			Buskapsmiddel		
		Kg mjølk	Fett %	Prot. %	Kg mjølk	Fett %	Prot. %
2014	84	1 393	3,82	3,18	5 279	4,17	3,32
2015	365	4 859	4,18	3,22	4 866	4,04	3,34
2016	366	5 842	4,86	3,47	5 221	4,03	3,32
2017	365	5 456	4,31	3,17	4 566	3,83	3,17
2018	365	6 448	4,77	3,27	4 445	4,30	3,29
2019	365	6 405	6,21	3,21	5 068	4,51	3,46
2020 *	17	514	-	-	-	-	-
Sum		30 917	-	-	* Hittil i år pr. 18.01.2020		
Middel		5 856	4,79	3,21			

Kalvingsdato	Kalvingsvansker	Kalvens			Ant. dyrl. beh. pr. kalving	Ant. ins. pr. kalving	Ant. mnd v.1.kalv/kalvingsintervall
		kjønn	opprinnelsesmerke	fars stamboknr./ opp.merke			
09.10.2014	Ingen	Kvige	05130078 0205	46868/15191077 0361	0	1	28,5
13.10.2015	Ingen	Kvige	05130078 1204	46867/15280625 0160	0	1	12,1
18.10.2016	Ingen	Okse	05130078 1253	46903/14170066 0176	0	1	12,2
03.11.2017	Ingen	Okse	05130078 1301	46965/14110200 0178	0	1	12,5
13.12.2018	Ingen	Kvige	05130078 1351	49513/05200259 0321	0	1	13,3
27.11.2019	Ingen	Okse	05130078 1406	49550/15280625 0202	0	1	11,5

Data for siste laktasjon

Lakt. nr.	Dager fra kalving til siste kontr.dato	Kg. mjølk s. kontr.dato	Celle tall på de 3 siste prøvene		
		18.01.2020	18.01.2020	19.12.2019	-
6	52	28,8	250	290	-

NIBIO

 NORSK INSTITUTT FOR
 BIOØKONOMI

Stamtavle

Vestlandsk fjordfe

3005 OKSE

 NORSK
 GENRESSURSSENTER
 genressurser.no

Eier:	Hans Gubhage	Tidligere eier	Tidligere indnr./navn	Dato solgt
Gård:	Gubhage	Drabløs Gunhild Øigarden og Nils, 15280625	OKSE 0202	04.03.2018
Adresse:	2690 SKJÅK			
Prod.nr:	05130078			

Individnummer:	3005	Kjønn:	Okse	Rase fra Kuregisteret:	100 % VFF
Stamboknr:	49550	Født:	21.09.2017	Rase fra Kukontrollen:	100 % VFF
Navn fra Kuregisteret:	OKSE	Død:	16.06.2019		
Navn fra Kukontrollen:	Gunnleik	Innavlskoeffisient:	0,0947		
		Pec-verdi:	0,8406		

Innavlskoeffisient og Pec-verdi (pedigree completeness) er basert på slektskapsinformasjon fra 12 generasjoner bakover.

Far:	Solheimsnes		FFF:	6460 4 Strjon	
Stambok:	6810	Farfar:	Runde_584	Rase:	100 %VFF
Født:	12.04.1996	Stambok:	46502	FFM:	Kransegull
Død:	01.01.1998	Rase:	100 %VFF	Rase:	100 % VFF
Rase:	100 % VFF			FMF:	
Eier:	GENO	Farmor:	Stjerna	Rase:	%VFF
Født hos:	Søstrene Berg	Rase:	100 % VFF	FMM:	Solrei
				Rase:	100 % VFF
Mor:	0768 EPLEROS	Morfar:	Lysholtunet	MFF:	6823 Rusken
Født:	21.10.2012	Stambok:	46017	Rase:	100 % VFF
Død:		Rase:	100 % VFF	MFM:	0633 NATTLIN
Rase:	100 % VFF			Rase:	100 % VFF
Eier:	Gunhild Øigarden og Nils Drabløs			MMF:	46001 Ferdinand
Født hos:		Mormor:	0721 TRØYA	Rase:	100%VFF
		Rase:	100 % VFF	MMM:	698 Pia
				Rase:	100% VFF

Merknader:

Antall oksekalver:	14
Antall kvigekalver:	18