

Innmeldingsskjema for seminokser av bevaringsverdige storferaser

Innmelding av oksekalf til semin skjer ved at dette skjemaet fylles ut fullstendig av eier/raselaget og sendes til Norsk genressurssenter v/Nina Svartedal nina.svartedal@nibio.no

Skjemaet brukes for rasene dølafe, vestlandsk fjordfe, vestlandsk raudkalle og østlandsk rødkalle.



Rase	Vestlandsk fjordfe
Oksekalfens opprinnelsesmerke	250110500328 0328
Navn	Sygardens Mossberg
Fødselsdato	13.02.2024
Eier (navn, telefonnummer, adresse og produsentnummer)	Björn Nylander Hørevegen 42 2973 Ryfoss Tele: 46395551 Producentnummer: 3454022462
Er oxen kollet eller hornet	Kolla
Oksekalfens farge/tegning	Svart / vit botete
Medlem i Kukontrollen? Hvis ja, så skal identitetskort og gardsstambok fra Kukontrollen legges ved.	Identitetskort och Stambok bifogas
Mors opprinnelsesmerke og navn	Audhumla 25011050 0300
Mors alder/kalvingsnummer	2 år, första kalv
Vurdering av mor	
<ul style="list-style-type: none">Eksteriør/rasetrekk	Rastypisk, normal storlek, något mer ammeku-type i kroppsformen än de riktigt urtypiska mjölkekyra
<ul style="list-style-type: none">Jur- og speneform	Fint juver, bra spenar
<ul style="list-style-type: none">Melkeevne i forhold til besetningsmiddel (for ammekyr ber vi om en uttalelse om kuas moregenskaper og ev tilvekst på tidligere kalver.)	Mjölkar bra för en kviga, 15 – 20 liter per dag med låga kraftfodergiva. Mormor mjölkar ca 30 liter per dag nu.

<ul style="list-style-type: none"> • Fett- og proteinprosent i forhold til besetningsmiddel (bare for de som er medlem i Kukontrollen). 	Helt normalt i förhållande till besättningen i stort
Andre kommentarer om mor, eks lynne, helse og fruktbarhet (dette er egenskaper med svært lav arvbarhet og vil derfor ikke kunne legges mye vekt på ved valg av oksemor i et system med få individer i populasjonen uten mulighet for avkomstgransking)	Vældigt gott lynne, god fruktbarhet
Mors brystomfang	170 cm
Mors mankehøyde	120 cm
Opprinnelsesmerke/stamboknummer til oksekalvens far	24936530 0836
Bilde av oksekalven skal være vedlagt.	Bild bifogas
Bilder av oksemor skal være vedlagt: <ul style="list-style-type: none"> • i helfigur • av jur (inkl spenene) bakfra • av jur (inkl spenene) fra begge sidene 	
Kort uttalelse fra raselaget om hvorfor oksekalven er interessant å ta inn til semin.	<p>Ingvild Oldre Heggom fra fjordfelaget besøkte oss 29. april och skriver: <i>Rasetypisk og god ku, med veldig godt lynne og robuste bein med bra klauver. Fint jur med fire fint plasserte spener i normal god størrelse. Kua er ung, men likevel godt utvikla og i normalt hold.</i></p> <p><i>Kalven kommer fra mjølkebesetning der ku og kalv går sammen første tida, men melkes ved siden av til ordinær mjølkeproduksjon.</i></p>
Dagens seminokser har et slektskap på (Anna Holene gjør beregningen):	0,0587
Denne oksens slektskap med dagens seminokser (Anna Holene gjør beregningen):	0,0177
Utfylt av: Björn Nylander	Dato: 28 april 2024

Bilder av mor til Sygardens Mossberg



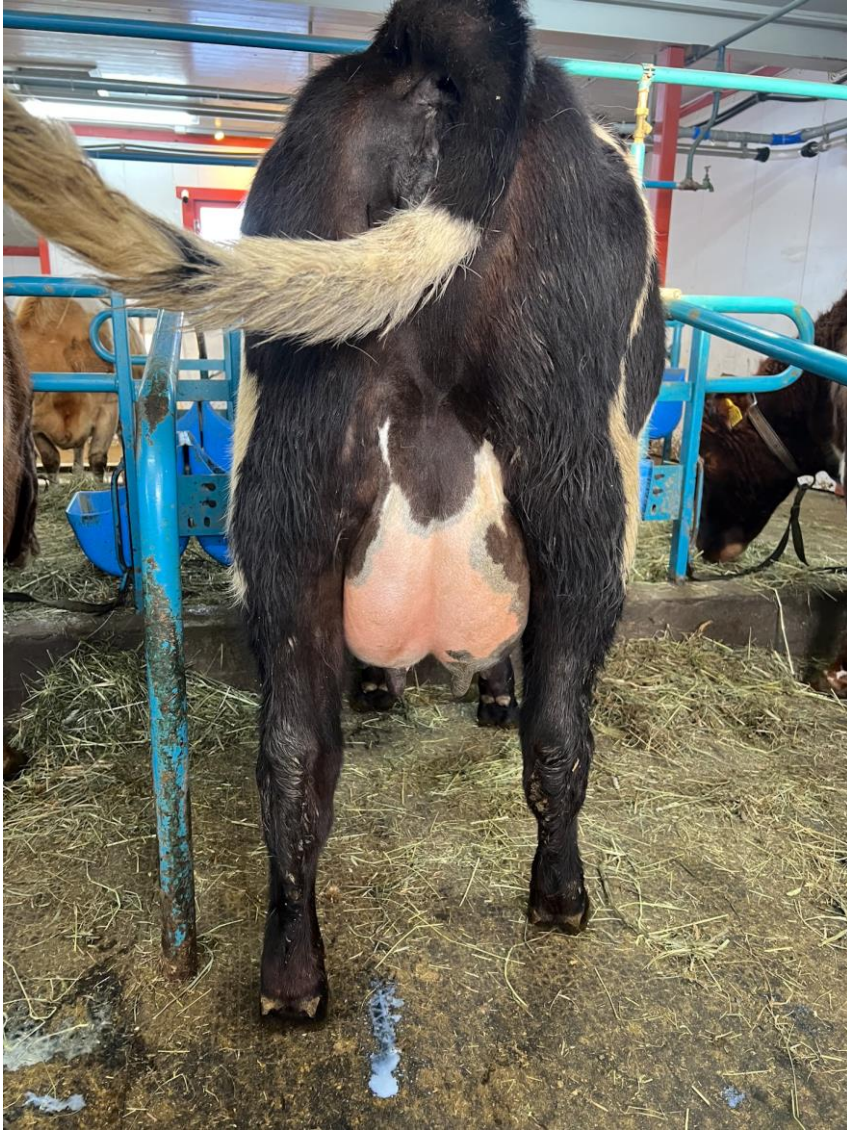

Bilder av mor og kalven Sygardens Mossberg. Mor står i mjølkebesetning der kalvene går med mor de første dagene.



Norsk genressursenters mal for innmelding av seminoksekandidater, februar 2024