

Innmeldingsskjema for seminokser

Innmelding av oksekalv til semin skjer ved at dette skjemaet fylles ut fullstendig av eier/raselaget og sendes til Norsk genressurssenter v/Nina Sæther nhs@nibio.no

Skjemaet brukes for rasene dølafe, vestlandsk fjordfe, vestlandsk raudkoll og østlandsk rødkolle.



NIBIO

NORSK INSTITUTT FOR
BIOØKONOMI

NORSK
GENRESSURSSENTER
genressurser.no

Rase	Østlandsk rødkolle
Oksekalvens opprinnelsesmerke	05420377/0328
Navn	Morgan av Ruud
Fødselsdato	13/4-18
Eier (navn, adresse og produsentnummer)	Tore Ruud Ruudsvegen 41 2910 AURDAL 05420377
Er oxen kollet eller hornet	Kollet
Oksekalvens farge/tegning	Helrød
Medlem i Kukontrollen? Hvis ja, så skal identitetskort og gardsstambok fra Kukontrollen legges ved.	Nei
Mors opprinnelsesmerke og navn	05420377/0302 Staslin
Mors alder/kalvingsnummer	2 år / kalv
Vurdering av mor	
<ul style="list-style-type: none">Eksteriør/rasetrekk	Fin ku med godt eksteriør
<ul style="list-style-type: none">Jur- og speneform	Fint jur, bilde og besiktigehet rett etter melking lett, korte bakspine men godt ballansert jur
<ul style="list-style-type: none">Melkeevne i forhold til besetningsmiddel	Kuige med ca 20 liter pr dag, godt over normal fra kuiger

• Fett- og proteinprosent i forhold til besetningsmiddel	Fra tankutslutt i juni er samlemlke Fett 3,88 prot 3,07
Andre kommentarer om mor, eks lynne, helse og fruktbarhet (dette er egenskaper med svært lav arvbarhet og vil derfor ikke kunne legges mye vekt på ved valg av oksemor i et system med få individer i populasjonen uten mulighet for avkomstgransking)	Rolig, snill og harmonisk ku. Høgstilt for ku.
Mors brystomfang	180cm
Mors mankehøyde	140cm
Opprinnelsesmerke/stamboknummer til oksekalvens far	05420377/0294
Er bilde av oksekalven vedlagt?	Ja
Er bilder av oksemor i helfigur, av jur (bakfra og fra siden) og spener vedlagt?	Ja.
Kort uttalelse fra raselaget om hvorfor oksekalven er interessant å ta inn til semin.	Harmonisk fin ku med godt eksteriør. Melker bra i følge eier. Fin utseende oksekalv. Dyr med godt lynne og mange fine egenskaper.
Utfylt av: Erl Støtten	Dato: 28/6-18.

Norsk genressurssenters presentasjon av oxen:

Oksemor er ung, dette er hennes første kalv. Vi ønsker primært at oksemødre har vist sin produksjonsevne over flere kalvinger.

Innavlskoeffisienten litt høyere enn det vi anbefaler (9,56%) da vi anbefaler at paringer der innavlskoeffisienten blir over 7% bør unngås. Men far er gardsokse som ikke er far til andre seminokser, det er et stort pluss.



NORSK
GENRESSURSSENTER
genressurser.no

Stamtavle

Østlandsk rødkolle

0294

Eier:	Gunnar Lilleaasen	Tidligere eier	Tidligere indnr./navn	Dato solgt
Gård:		Ruud Tore, 05420377	0294	01.04.2016
Adresse:	Skalleåsveien 109 1892 Degernes			
Prod.nr:	01282084			

Individnummer:	0294	Kjønn:	Okse	Rase fra Kuregisteret:	98 % ØR
Stamboknr:	44579	Født:	01.12.2015	Rase fra Kukontrollen:	%
Navn fra Kuregisteret:		Død:			
Navn fra Kukontrollen:		Innavlskoeffisient:	0,0449		
		Pec-verdi:	0,9937		

Innavlskoeffisient og Pec-verdi (pedigree completeness) er basert på slektskapsinformasjon fra 12 generasjoner bakover.

Far: Power Stambok: 44013 Født: 26.03.2011 Død: Rase: 96 % ØR Eier: GENO Født hos: Gunhild Dangstorp	Farfar: Svenskeruud Stambok: 44007 Rase: 99 %ØR	FFF: 44003 Stensjø
		Rase: 100 %ØR
		FFM: Gulldokka
		Rase: 98 % ØR
		FMF: 6773 Brynjar
		Rase: 93 %ØR
Mor: 0043 Mjøsa Født: 27.02.2012 Død: Rase: 100 % ØR Eier: Tore Ruud Født hos: Johan Lund	Farmor: 0001 Stjerna Rase: 93 % ØR	FMM: 0005 Staslin
		Rase: 93 % ØR
		MFF: 0026 Martin Eirik (0026)
		Rase: 97 % ØR
		MFm: 2008 kvige e. 285
		Rase: 96 % ØR
Mormor: 3119 RØDLIN Rase: 100 % ØR	Mormor: 3119 RØDLIN Rase: 100 % ØR	MMF: 44002 Rosetten
		Rase: 96%ØR
		MMM: 3013 kvige e. Anny
		Rase: 100% ØR

Merknader:

Antall oksekalver: 0



NORSK
GENRESSURSSENTER
genressurser.no

Stamtavle

Østlandsk rødkolle

0302

Eier:	Tore Ruud	Tidligere eier	Tidligere indnr./navn	Dato solgt
Gård:	Sørre Ruud			
Adresse:	Rudsvegen 41 2910 Aurdal			
Prod.nr:	05420377			

Individnummer:	0302	Kjønn:	Ku	Rase fra Kuregisteret:	100 % ØR
Navn fra Kuregisteret:		Født:	02.05.2016	Rase fra Kukontrollen:	%
Navn fra Kukontrollen:		Død:			
		Innavlskoeffisient:	0,0683		
		Pec-verdi:	0,9116		

Innavlskoeffisient og Pec-verdi (pedigree completeness) er basert på slektkapsinformasjon fra 12 generasjoner bakover.

Far: Skretteberg Stambok: 44551 Født: 10.06.2014 Død: 01.06.2016 Rase: 99 % ØR Eier: Tore Ruud Født hos: Kristian Skretteberg	Farfar: Rognerud Stambok: 6756 Rase: 100 %ØR	FFF: 6754 4 Kronilen Rase: 100 %ØR
	Farmor: 0449 Petra Rase: 98 % ØR	FFM: Mairos Rase: 100 % ØR
Mor: 0001 Eina Født: 11.08.2012 Død: Rase: 100 % ØR Eier: Tore Ruud Født hos: Ingvild Oldre Heggom	Morfar: Skuterud 1001 Stambok: 44527 Rase: 99 % ØR	FMF: 44002 Rosetten Rase: 96 %ØR
	Mormor: 0222 STASELIN Rase: 99 % ØR	FMM: 0708 Rase: 97 % ØR
		MFF: 0026 Martin Eirik (0026) Rase: 97 % ØR
		MFM: 7002 Petra Rase: 100 % ØR
		MMF: 44525 Eina Rase: 100%ØR
		MMM: 0171 Kvige e. Morlik Rase: 98% ØR

Merknader:

Antall oksekalver: 0



Figur 1 Morgan av Ruud ØR-seminokseforslag



Figur 2 0302 Staslin, mor til Morgan av Ruud ØR

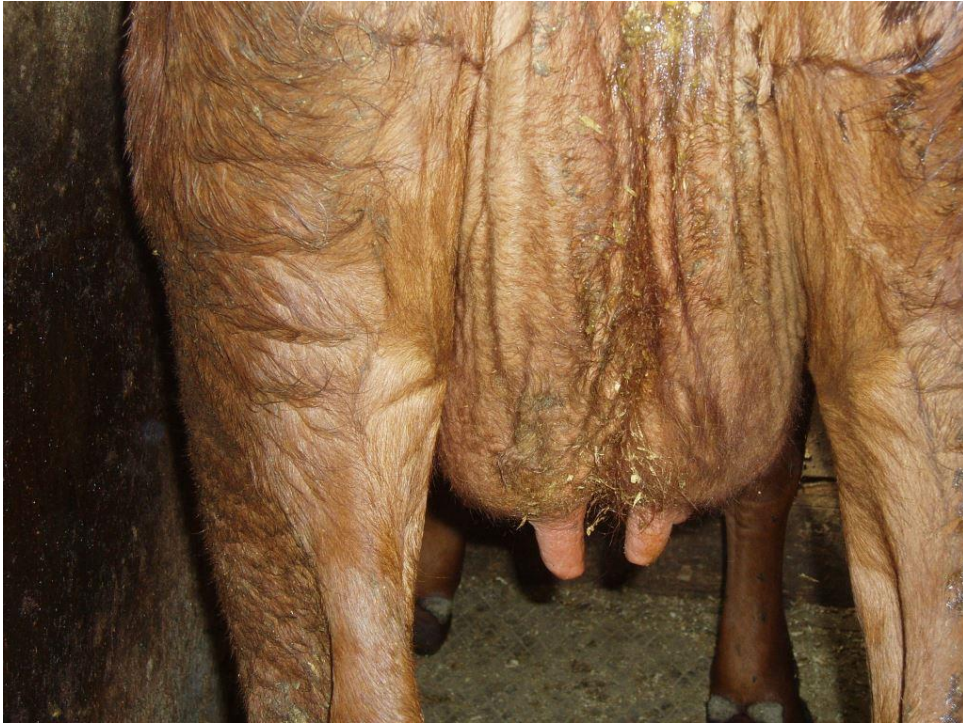

Figur 3 Staslin 0302 jur bakfra



Figur 4 Jur fra siden mor Staslin 0302