

Norsk genressurssenters skjema til hjelp ved vurdering av seminokseemne for rasene vestlandsk raudkolle, vestlandsk fjordfe, dølafe og østlandsk rødkolle

Rase	Dølafe
Oksekalvens ID og navn	04171234 – 1783 Bjarne
Født dato	12.08.08
Født hos (navn, adresse og produsentnummer)	Jønsberg VGS, Jønsbergvn 272, 2335 Stange Produsent nr: 04171234
Er oxen kollet eller hornet	Kollet
Oksekalvens farge/tegning	Brandete, lyserød
Oksekalvens pec-verdi og innavlskoeffisient	
Medlem i Kukontrollen?	Ja
Er identitetskort og gardsstambok fra Kukontrollen levert/lagt ved?	På kalv og på mora.
Ved besetninger med flere enn en rase; angi rase(r) og antall kyr over 2 år per rase.	DF 4 kyr, ØR 1 ku, STN 3 kyr og VF 1 ku. Jarlsbergfe 1 ku og TF 1 kvige Ellers NRF, Hereford og Charolais
Mors navn og nummer	04171234 – 215 Bostadlinn (04190382-006)
Mors alder/kalvingsnummer	Født 26.04.05, dette er kalv nr 2.
Vurdering av mor	
<ul style="list-style-type: none"> • Eksteriør/rasetrekk 	Fikk 1 pr i Seljord 2008, ellers vært på flere utstillinger. Rasetypisk, kollet, brandet og lyseraud.
<ul style="list-style-type: none"> • Jur- og speneform 	Bollejur, litt store framspener. Går godt å mjølke i Lely mjølkerobot.
<ul style="list-style-type: none"> • Melkeevne i forhold til besetningsmiddel 	Livstidsproduksjon på ca 5 800 kg ved utgangen av 2008, dvs ca 4 000 kg i middel. Besetningsmiddel ca 7 500 kg.

<ul style="list-style-type: none"> Fett- og proteinprosent i forhold til besetningsmiddel 	Fett% 5,0 (4,7) Protein% 3,8 (3,4)
Andre kommentarer om mor, eks lynne, helse og fruktbarhet (dette er egenskaper med svært lav arvbarhet og vil derfor ikke kunne legges mye vekt på ved valg av oksemor i et system med få individer i populasjonen uten mulighet for avkomstgransking)	Bra lynne. Litt problemer med å få kalv i kua igjen med ins nå i høst. God helse, går i løsdrift med mjølkerobot sammen med andre raser (se ovenfor).
Mors brystomfang	470 kg vegd i mjølkerobot
Mors mankehøyde	126 cm
Oksekalvens far ID	47 004 (sikker ins etter HK)
Er far seminokse eller gardsokse	Seminokse
Hvor mange registrerte avkom har far i Kuregisteret	
Har far andre sønner som er seminokser	
Bilde av oksekalven	Vedlagt
Bilder av oksemor i helfigur, av jur (bakfra og fra siden) og spener.	Vedlagt

Norsk genressurssenter november 2008

Olav Sunde

Knut Arne Kindseth

Dølafe 47010 Bjarne f. 12.08.08. Eier: Jønsberg VGS, Jønsbergvn 272, 2335 Stange
Far: 47004 Astrix
Mor: 0215 Bostadlinn

Vurdering: Mor har i middel melket ca 4 000kg. Hun har bolleformer jur med litt store framspener, men melker godt i Lely melkerobot. Hun er vurdert rasetyrisk og har blant annet fått 1 pr i Seljord 2008. Dette er henne andre kalv. Far til oxen er 47004 Astrix, som ikke har andre seminsønner. Innavlskoeffisienten er relativt høy for oksekalven 0,0845. Oksekalven anbefales likevel:

- Det er ikke et overskudd av tilbud på oksekalver.
- Det er en høy pec verdi og det er kun en oldeforelder (6713 Veslefrikk) som er felles på mor- og farsiden. Også i dette tilfelle skulle gjerne visst hvor mye kalven er i slekt med resten av populasjonen, noe som kan beregnes ved hjelp av innavlsprogrammet EVA. Men denne muligheten er ikke tilgjengelig enda.

Med en såpass høy innavlskoeffisient er det viktig å følge med på kalvens fruktbarhet.

Stamtavle Dølafe

Eier: Jønsberg landbruksskole **Tidligere eiere** **tidligere navn/nr** **solgt**
Gård: Jønsberg landbruksskole
Prod.nr: 04171234
Adresse: v/ Olav Sunde, 2335 STANGE

ID- nr: 1783 **Født:** 12/08-08 **Rase:** 98% DF
Navn: Bjarne **Død:** **Innavlskoeff:** 0.0845
Kjønn: Okse **Årsak:** **Pec verdi:** 0.9062

Farge og tegninger: **Mankehøyde:**
Hornanlegg: **Brystomfang:**
Måledato:

Merknader:

Far: 47004 Astrix Født: 26/04-04 Død: ../.-05 Årsak: Rase: 97% DF Eier: GENO Født hos: Anne og Kåre Saglien, Ri	Farfar: 6720 Kronion Rase: 100% DF	FFF: 6713 Veslefrikk Rase: 100% DF
		FFM: 0047 Krone Rase: 100% DF
	Farmor: 0159 Blifelgod Rase: 94% DF	FMF: 6701 1 Nerlien Rase: 100%DF
		FMM: 0135 Towonda Rase: 88% DF
Mor: 0215 Bostadlinn Født: 26/04-05 Død: Årsak: Rase: 99% DF Eier: Jønsberg landbruksskole Født hos: Anita Pedersen og Einar	Morfar: 6717 Godmann Rase: 100% DF	MFF: 6713 Veslefrikk Rase: 100% DF
		MFM: Langsvarte Rase: 100% DF
	Mormor: 0019 Hjertlin Rase: 97% DF	MMF: 1572 Kollegutt Rase: 100%DF
		MMM: 004 Stjerna Rase: 94% DF

Kalver **født - død** **eier** **rase** **mor**

Stamtavle Dølafe

Eier:	Jønsberg landbruksskole	Tidligere eiere	tidligere navn/nr	solgt
Gård:	Jønsberg landbruksskole	Anita Pedersen og Einar Johny	Bostadlinn 0006	09/09-06
Prod.nr:	04171234			
Adresse:	v/ Olav Sunde, 2335 STANGE			

ID- nr:	0215	Født:	26/04-05	Rase:	99% DF
Navn:	Bostadlinn	Død:		Innavlskoeff:	0.0316
Kjønn:	Ku	Årsak:		Pec verdi:	0.7800

Farge og tegninger: Lysbrun, stjerne

Hornanlegg: Kollet

Mankehøyde:

Brystomfang:

Måledato:

Merknader: Ho er født lys brun, men blir nok brandet. Ho har hvit stjerne i panna.

Far: 6717 Godmann	Farfar: 6713 Veslefrikk	FFF: 68 Balder
Født: 04/01-95	Rase: 100% DF	Rase: 100% DF
Død: ../.-96?		FFM: 0030 Malin
Årsak:		Rase: 100% DF
Rase: 100% DF	Farmor: Langsvarte	FMF:
Eier: GENO	Rase: 100% DF	Rase:
Født hos: Terje Gunstad, Godlia		FMM: Svangros
		Rase: 100% DF
Mor: 0019 Hjertlin	Morfar: 1572 Kollegutt	MFF: 6720 Kronion
Født: 20/05-02	Rase: 100% DF	Rase: 100% DF
Død:		MFM: 485 Golin
Årsak:		Rase: 100% DF
Rase: 97% DF	Mormor: 004 Stjerna	MMF: okse e. Go`Go 0927
Eier: Bostad gård	Rase: 94% DF	Rase: 94%DF
Født hos: Ole-Jacob Christensen, \		MMM: Dagros
		Rase: 94% DF

Antall oksekalver: 1

Kalver	født - død	eier	rase	far
Bjarne 1783	12/08-08 -	Jønsberg landbruksskole, Jøns	98% DF	Astrix 47004

Stamtavle Dølafe

Eier:	GENO	Tidligere eiere	tidligere navn/nr	solgt
Gård:	GENO	Anne og Kåre Saglien, Rustom	Astrix 0206	01/01-05
Prod.nr:	0521 1104			
Adresse:	2326 HAMAR			

ID- nr:	47004	Født:	26/04-04	Rase:	97% DF
Navn:	Astrix	Død:	../.-05	Innavlskoeff:	0.0244
Kjønn:	Okse	Årsak:		Pec verdi:	0.7500

Farge og tegninger: Lysbrun	Mankehøyde:
Hornanlegg: Hornet	Brystomfang:
	Måledato:

Merknader: Seminokse

Far: 6720 Kronion Født: 07/03-97 Død: ../.-99? Årsak: Rase: 100% DF Eier: GENO Født hos: Terje Gunstad, Godlia	Farfar: 6713 Veslefrikk Rase: 100% DF Farmor: 0047 Krone Rase: 100% DF	FFF: 68 Balder Rase: 100% DF FFM: 0030 Malin Rase: 100% DF FMF: 6705 15 Nestinghagen Rase: 100%DF FMM: Brannstjerne Rase: 100% DF
Mor: 0159 Blifelgod Født: 09/10-00 Død: Årsak: Rase: 94% DF Eier: Rustom	Morfar: 6701 1 Nerlien Rase: 100% DF Mormor: 0135 Towonda Rase: 88% DF	MFF: Rase: MFM: Velkome Rase: 100% DF MMF: 6716 Kaurstad Rase: 100%DF MMM: 0056 Røddlin Rase: 75% DF

Antall oksekalver: 1

Kalver	født - død	eier	rase	mor
Bjarne 1783	12/08-08 -	Jønsberg landbruksskole, Jøns	98% DF	Bostadlinn 0215



IDENTITETSKORT

Utskriftsdato : 06.01.2009

Distrikt: 120 Rådgiver: 19
 Produsentnr: 04 17 1234/37

Produsentnavn: Jønsberg Landbruksskole
 Jønsberg
 2335 STANGE

Nr	Navn	Født	Kjønn	Rase	Hornanlegg	Mj.indeks	Pr.%-ind	Avlsverdi	ÅR
215	BOSTADLI	26.04.2005	KU	DØLAFE	VET IKKE				

Avstamning					
	Nr	Mj.indeks	Pr.%-ind	Avlsverdi	ÅR
Far	0				
Mor	19				
Morfar	0		000		

Innkjøpt: 27.02.2007

Oppr.merke: 04 19 0382 6

Siste insem./paring/embryooverf.:

Dato: 03.12.2008 Oksenr: 47008

Fra egen buskap - udokumentert avstamning

GARDSSTAMBOK

År	Dager	Egen avdrått			Buskapsmiddel			Ant. dyrl. beh.	Ant.ins. pr kalv	Ant. mnd v.1.kalv/ kalvingsintervall
		Kg mjølk	Fett %	Prot.%	Lev.%	Kg mjølk	Fett %			
2007	164	2046	6.3	3.3	90	7504	4.7	3.4	---	26.8
2008*	353	3608	5.0	3.8	---	---	---	---	3	12.8
Sum		5654	---	---				0	----	-----
Middel		3992	5.5	3.6	* Hittil i år pr dato: 19.12.2008			---	3.0	12.8

Kalvingsdato	Kalvingsvansker	Kjønn	Hornanlegg	Kalvens	
				Nr	Far
21.07.2007	INGEN	OKSE	HORNET	1736	---
12.08.2008	INGEN	OKSE	KOLLET	1783	47004

Dato: _____ Sted: _____

(sign)

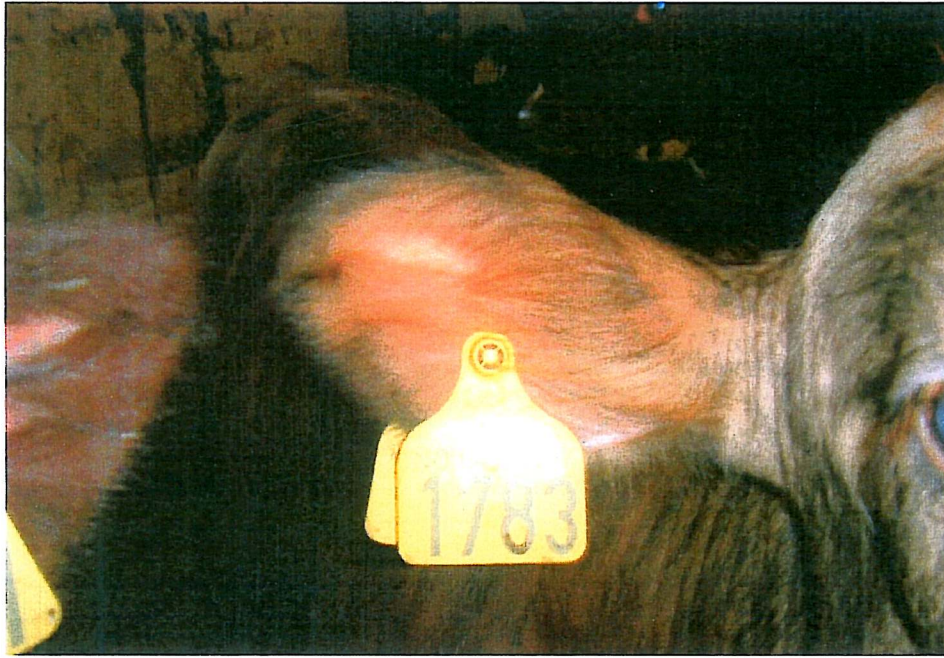

Kalven til 215 Bostalen 1783 . Navn Bjørne.

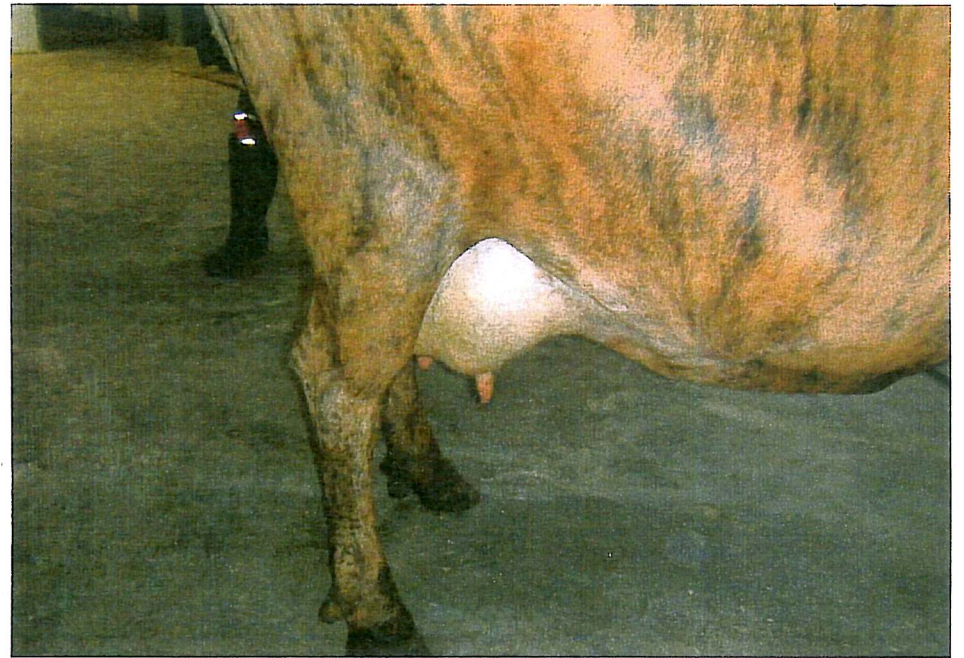

.215 Bostalin 1 premie pa° Seljord 2008



2/5 Bostad linn